



CUCEA

El mejor lugar para el talento

**EXPEDIENTE FÍSICO QUE EL EGRESADO
DEBERÁ ENTREGAR A SU
COORDINACIÓN DE CARRERA Y
VENTANILLA ÚNICA SMART PARA LA
EMISIÓN DE ACTA
DE TITULACIÓN Y TÍTULO ELECTRÓNICO**

COORDINACIÓN DE LIC. GESTIÓN DE
NEGOCIOS GASTRONÓMICOS



Documentación

Solicitud de Modalidad de Titulación

Constancia de No Adeudo

Recibo de Donación de Libro

Constancia de Servicio Social

Documento que sustenta la Modalidad de Titulación

Fotografías:
6 fotografías tamaño credencial

3 fotografías tamaño título

Constancia de acreditación de conocimiento de Idioma para los programas educativos que por normatividad corresponde

Comprobante de pago de Gastos de Titulación Licenciatura

Certificado De Estudios Precedentes



CUCEA

El mejor lugar para el talento

Solicitud de Modalidad de Titulación:

Formato que entrega a la coordinación de carrera para recabar información del estudiante y asentar la modalidad de titulación realizada y/o autorizada.

Recuerda que debe completarse digitalmente.

Asimismo, el correo electrónico debe ser de carácter personal.



CUCEA

El mejor lugar para el talento





CUCEA

El mejor lugar para el talento

Constancia de No Adeudo:

Documento emitido por la Coordinación de Control Escolar donde se hace constar que el estudiante no tiene rubros pendientes por cubrir en el Centro Universitario.





CUCEA

El mejor lugar para el talento

Recibo de Donación de Libro:

Documento expedido por el Centro de Recursos Informativos (CERI) al momento de que el estudiante realiza la donación de un libro como contribución al acervo bibliográfico de CUCEA, de acuerdo con la lista de títulos definidos como prioridades de adquisición y/o actualización.



Constancia de Servicio Social:

Documento que avala el cumplimiento de horas de servicio social que establece la normatividad universitaria.



CUCEA
El mejor lugar para el talento



Documento que sustenta la Modalidad de Titulación:



En el caso de que proceda, anexar el documento que avala el cumplimiento de los requisitos para la modalidad de titulación aplicable de acuerdo a la normatividad correspondiente; por ejemplo, resultado Ceneval, Kardex, Diplomas de Examen Global Teórico o Global Teórico Práctico.



CUCEA

El mejor lugar para el talento



CUCEA

El mejor lugar para el talento

Constancia de acreditación de conocimiento de Idioma para los programas educativos que por normatividad corresponde:

Documento que avala el cumplimiento de dominio de idioma, expedido por el Programa de Lenguas Extranjeras.



Comprobante de pago de Gastos de Titulación Licenciatura:

Voucher de pago de la institución bancaria mediante el cual se cubrió el arancel correspondiente a los gastos de titulación, o comprobante de transferencia electrónica.



CUCEA
El mejor lugar para el talento

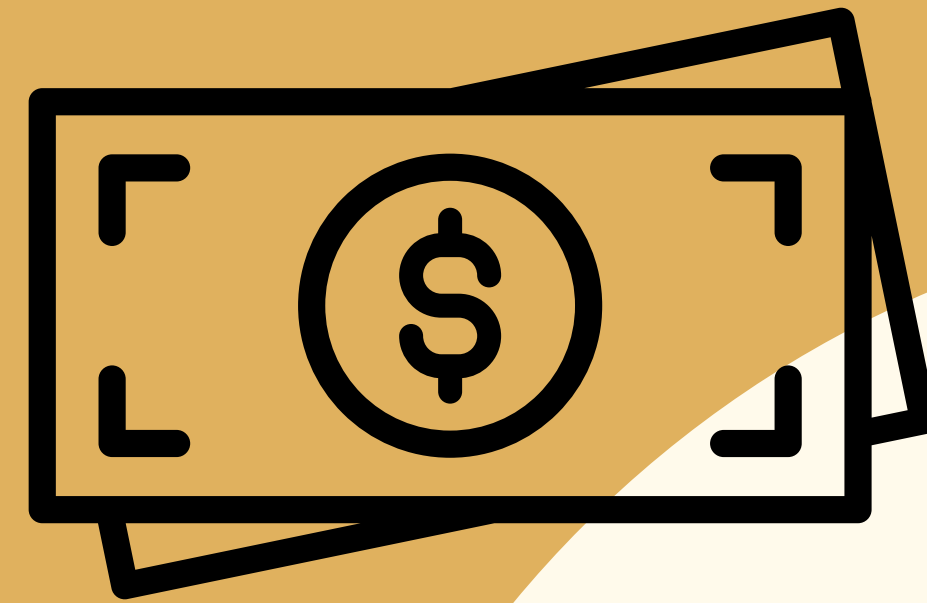

Fotografías

- 6 fotografías tamaño credencial, autoadheribles, en blanco y negro procesadas por estudio, en papel mate, con fondo blanco, sin marco y sin desvanecer, con ropa formal, recientes, de frente y sin sonreír. (Para Acta de Titulación).
- 3 fotografías tamaño título de 9 X 6 cm (la cara debe medir 3.5 cm. de la barbilla a la punta del cabello), rectangulares, en blanco y negro procesadas por estudio, en papel semi mate para troquelar, con fondo blanco, sin marco y sin desvanecer, con ropa formal, recientes, de frente y sin sonreír. (Para Título). Estas deberán ser entregadas en la Ventanilla Única SMART para tramite de Título, ubicada en el módulo A-105 planta baja.

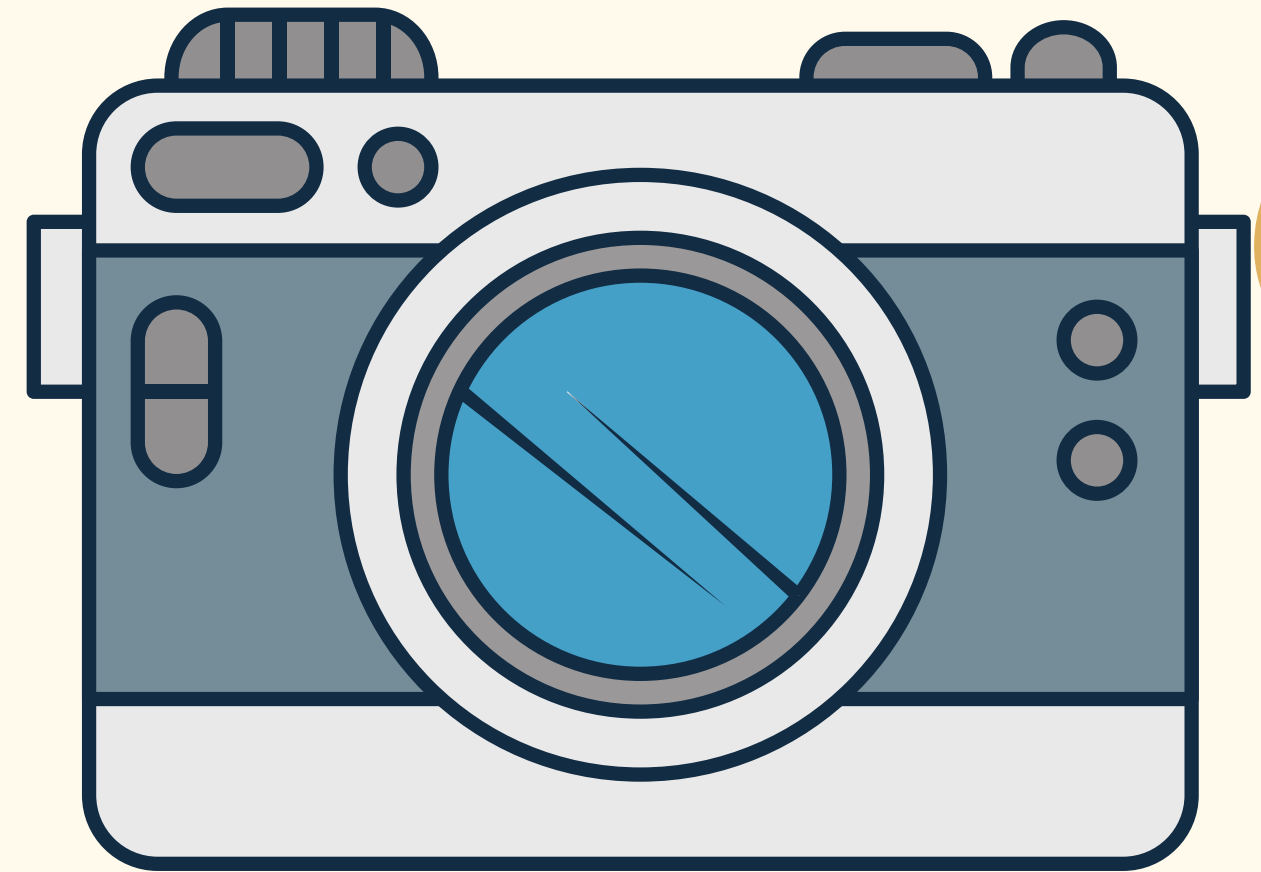

CUCEA
El mejor lugar para el talento



CUCEA

El mejor lugar para el talento

Certificado De Estudios Precedentes

- Los egresados de escuelas incorporadas y de bachillerato general de la UdeG (de enero de 1996 hacia adelante), entregarán el original del certificado de estudios precedentes.
- En caso de tratarse de un certificado de estudios precedentes de preparatoria UdeG y que este contenga materias acreditadas, se requiere copia dictamen de acreditación y copia del certificado parcial de dichas asignaturas.
- Para el caso que los estudios precedentes no sean de la universidad de Guadalajara, o bien, se trate de bachilleratos unitarios UdeG, se requiere oficio de validación de autenticidad del certificado de estudios precedente.
- Si al momento de tu admisión entregaste original del certificado de bachillerato, será la instancia universitaria de la cual egresas, quien integrará este documento al expediente.
- Estos documentos deberán ser entregados en la Ventanilla Única SMART para trámite de Título, ubicada en el módulo A-105 planta baja.

